

当社製品をお買い上げ頂きありがとうございました。
本製品を正しくお使いいただくために、この説明書を詳しくご覧になってからご使用下さい。

製品仕様

| | |
|---------------------------------|---------------|
| 電源 | : 単四アルカリ電池 2本 |
| 動作環境 (温度) | : 5°C~50°C |
| 動作環境 (湿度) | : 45%~55% |
| 取付可能板厚 | |
| ブラケットなし: 1mm / ブラケットあり: 18~22mm | |

各部の名称

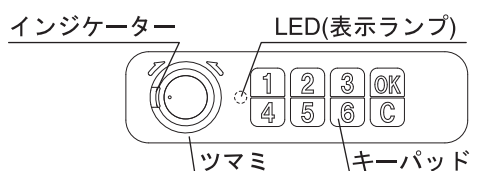

部品概要

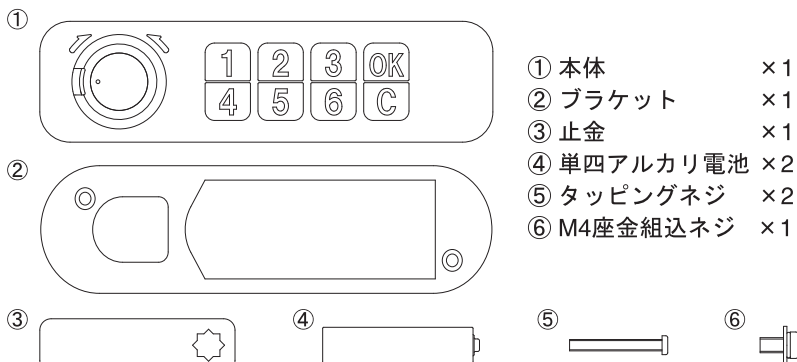

取付方法

鋼製扉 取付板厚=1mm

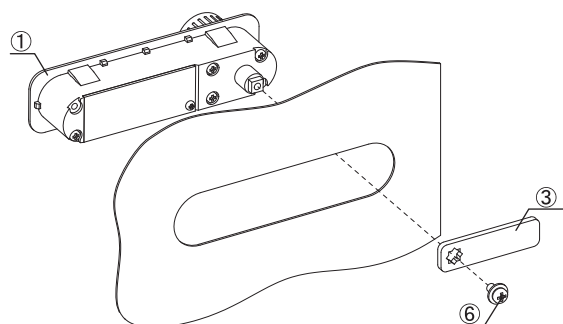

木製扉 取付板厚=18~22mm

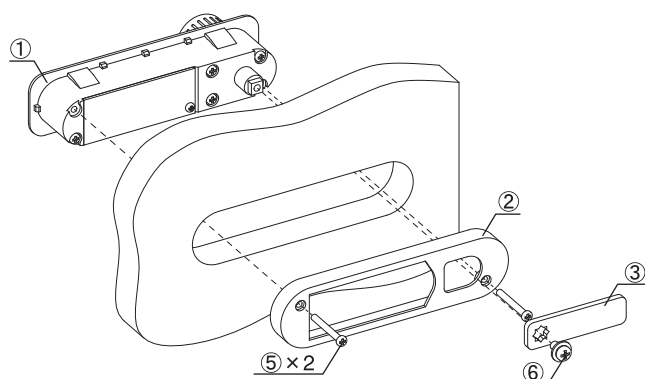

機能/仕様

不正解錠防止

- ・暗証番号を間違えると「ピピッ」という2回のブープ音と共に赤色LEDが点滅します。
- ・5分以内に3回連続で間違えるとエラーになります。15秒間アラームが鳴り、赤色LEDが点滅します。

低電圧警告

- ・低電圧時(約2.7V以下)になると約100回しか作動できません。解錠時に赤色LEDが一度点滅しますので電池の交換をお願いします。

❗電池の交換を行った際に、LEDが点滅します。LEDが消灯してから操作を行って下さい。

こじ開け防止

- ・施錠時に無理矢理ツマミを回して開けようとするツマミが空転します。

メンバー仕様/ビジター仕様

- ①メンバー仕様: 登録した番号を変更するまで使用可能な仕様
- ②ビジター仕様: 利用ごとに暗証番号を設定する仕様
- ❗仕様によって本体が異なります。仕様の切替は行えませんのでご注意ください。

入力について

暗証番号の入力

キー入力は5秒以上間が空くと入力無効（その際、赤色LEDが1回点灯）となりますので、続けて素早く入力をお願いします。
入力無効になった場合は、再度、暗証番号を入力して下さい。

暗証番号のリセット（メンバー/ビジター共通）

マスターコードを使用して暗証番号のリセットが行えます。
暗証番号のリセットは施錠時、解錠時のどちらでも行えます。

現在のマスターコード → **C** → **OK** → **C** **C** → **OK** の順で入力します。（5回のビーブ音と共に赤色LEDが点灯）

- ・マスターコードの初期設定は「666666666」です。
- ・リセットすると、暗証番号は初期設定の「1」になります。

❗ **C** **C** の入力は1秒以内に行ってください。

マスターコードについて

マスターコードの設定方法

① 施錠状態にします。【インジケーター：赤】

② 現在のマスターコード → **C** → **OK** → 新しいマスターコード(9桁) → **OK** の順で入力します。

(2回のビーブ音と共に赤色LEDが点灯し、登録完了)

- ❗ マスターコードの初期設定は「666666666」です。
- ❗ 新しいマスターコードは9桁で設定して下さい。
- ❗ 新しいマスターコードとOKを10秒以内に入力して下さい。

入力できなかった場合は、未設定となりますので、再度「マスターコードの設定方法」を行ってください。

❗ **マスターコードはリセット不可のため、絶対に忘れないように注意して下さい。**

マスターコードでの解錠方法

マスターコード → **OK** の順に入力し、ツマミを回すと解錠できます。（1回のビーブ音と共に緑色LEDが点灯）

暗証番号が分からなくなった場合

暗証番号のリセット（メンバー/ビジター共通）

上記「暗証番号のリセット」項目を参照して下さい。

非常解錠キーでの解錠

非常解錠キー（別売り）を使用して、扉を開けることができます。

- ① 防塵カバーを開き、非常解錠キーを挿入します。
 - ② 時計回りに90° 回転させると、解錠できます。
- ❗ 非常解錠キーを抜く時は、反時計回りに90° 回転させ、元の位置（施錠状態）に戻してから抜いて下さい。

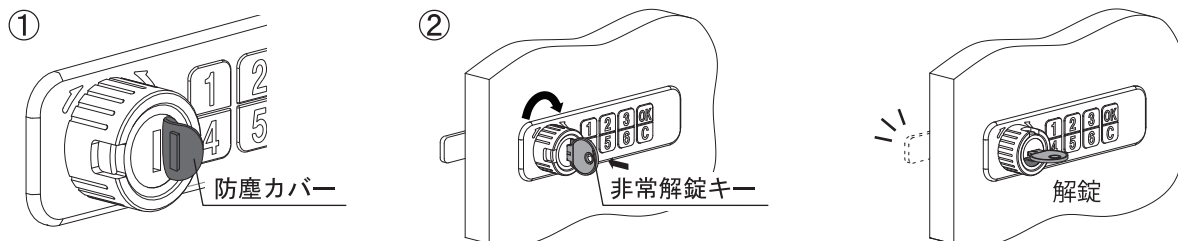

- ❗ 非常解錠キーで解錠しても暗証番号はリセットされません。（元の暗証番号のままです。）
- ❗ 非常解錠後はマスターコードで暗証番号のリセットを行ってください。
- ❗ 暗証番号のリセットができない（暗証番号もマスターコードも分からなくなった）場合は本体を交換して下さい。

Geo.Prince

ジョー・プリンス竹下株式会社

URL : <http://www.geoprince.co.jp> E-Mail : info@geoprince.co.jp

| | | |
|-------|------------------------------|-------------------------------------|
| 本社 | 〒578-0965 東大阪市本庄西1丁目4番32号 | TEL. 06-6747-2302 FAX. 06-6747-2710 |
| 大阪支店 | 〒578-0965 東大阪市本庄西1丁目4番32号 | TEL. 06-6747-2591 FAX. 06-6747-2276 |
| 東京支店 | 〒130-0024 東京都墨田区菊川1丁目20番5号 | TEL. 03-3633-8505 FAX. 03-3633-8577 |
| 名古屋支店 | 〒468-0045 名古屋市天白区野並1丁目27番5号 | TEL. 052-893-0792 FAX. 052-893-0793 |
| 福岡営業所 | 〒812-0007 福岡市博多区東比恵2丁目19番18号 | TEL. 092-483-8566 FAX. 092-483-8577 |

ビジター仕様の操作方法

施錠方法

任意の暗証番号(1~8桁) → OK の順に入力し、ツマミを回すと施錠できます。(1回のピープ音と共に緑色LEDが点灯)

❗暗証番号は1~8桁までの任意の番号で設定できます。

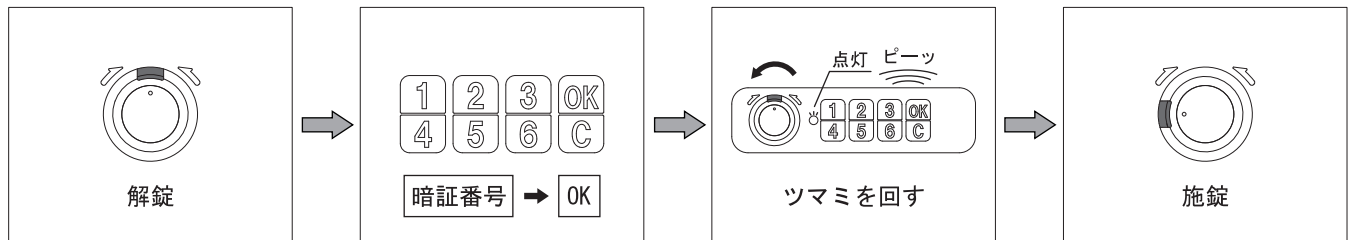

解錠方法

暗証番号 → OK の順に入力し、ツマミを回すと解錠できます。(1回のピープ音と共に緑色LEDが点灯)

・暗証番号の初期設定は「1」です。

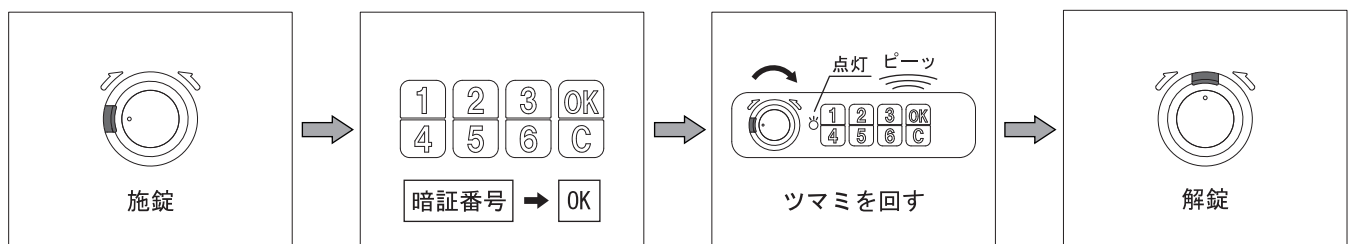

メンバー仕様の操作方法

暗証番号設定方法

①現在の暗証番号に合わせ、解錠します。(初期設定は「1」です。)

② 現在の暗証番号 → C → OK → 新しい暗証番号(1~8桁) → OK の順に入力します。
(2回のピープ音と共に緑色LEDが点灯して登録完了)

❗暗証番号は1~8桁までの任意の番号で設定できます。

❗入力を間違えた場合は、LEDが消えてから再度設定して下さい。

施錠方法

解錠して数秒後に自動施錠機能が作動するため、ツマミを回すと施錠できます。

解錠方法

暗証番号 → OK の順に入力し、ツマミを回すと解錠できます。(1回のピープ音と共に緑色LEDが点灯)

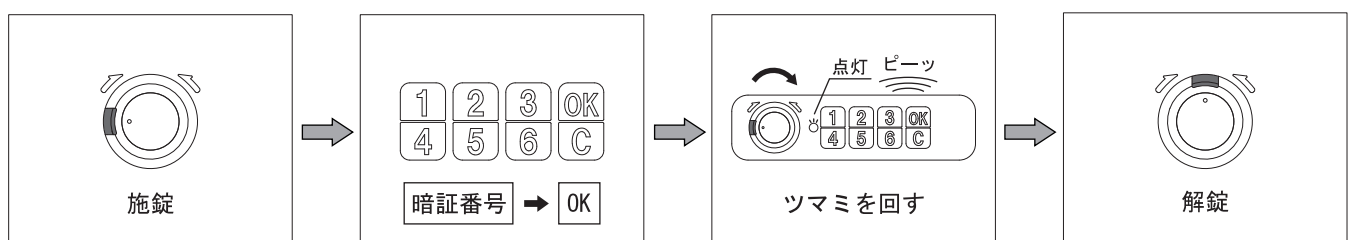

エラーについて

エラー（共通）

・マスターコード設定時に工程を完了していない

→赤色LEDが10秒点灯し、「ピーピー」というピープ音が鳴ります。

[解除方法]①②どちらかの方法で解除して下さい。

- ①新しいマスターコードを10秒以内に入力して下さい。
- ②「マスターコードの設定」を再度行って下さい。

エラー（ビジター仕様のみ）

・マスターコード入力時にツマミを解錠位置に回していない【インジケータ：赤】

→電池が切れるまで赤色LEDが点滅し、「ビビビビ…」というピープ音が鳴り続けます。

[解除方法]①②どちらかの方法で解除して下さい。

- ① → を入力して下さい。
- ② → を入力し、ツマミを回して解錠します。その後、ツマミを回して施錠して下さい。

・マスターコードで解錠した後、施錠していない【インジケータ：緑】

→電池が切れるまで赤色LEDが点滅し、「ビビビビ…」というピープ音が鳴り続けます。

[解除方法]①②どちらかの方法で解除して下さい。

- ① を入力し、ツマミを回して施錠して下さい。
- ② または → を入力し、ツマミを回して施錠して下さい。

保証期間：出荷後12ヶ月

取扱説明書などの注意に従った正常な使用状態で保証期間内に故障した場合に修理・交換をさせていただきます。

(保証期間内でも以下の様な場合には有償対応となります。)

- ・改造や不当な修理、不適当な保守、保管による故障又は破損
- ・異常電圧、指定外の仕様電源による故障又は破損
- ・火災、地震、水害など天災・公害による故障又は破損
- ・仕様範囲外での使用による故障又は破損

出荷日

注意事項

- ⊗ 本製品の分解・改造等を行わないで下さい。
火災、感電、故障の恐れがあります。
- ⊗ 水分や湿気が多い場所では本製品を使用しないで下さい。
火災の原因になったり故障する恐れがあります。
- ⊗ 濡れた手で本製品に触れないで下さい。
- ⊗ 本製品を落としたり強い衝撃を与えないで下さい。
(本製品は精密機器ですので、衝撃を与えないように慎重に取り扱って下さい。故障の原因となります。)
- ⚠ 本書に記載された仕様、意匠、その他内容については改良のため予告なしに変更される場合があります。
- ⚠ 本製品は一般的な施錠金具としてお使い下さい。万一、一般的な施錠金具以外の用途で使用された事により損害が発生した場合、弊社はいかなる責任も負いかねますので、あらかじめご了承下さい。
 - ・医療機器や人命に直接的または間接的に関わる機器等、高い安全性が要求される用途には使用しないで下さい。
 - ・高い機密性や重要度、信頼性を要求される機器等でご使用いただく場合には故障等に対する適切な処置を万全に行ってください。
- ⚠ 本製品の使用に際しては、本書に記載した使用方法に沿ってご使用下さい。特に注意事項として記載している取扱方法に違反する使用はお止め下さい。
- ① 取扱説明書をご確認いただき、操作方法や設定等でご不明な点等ございましたら、下記営業拠点もしくは下記メールアドレスまでご連絡下さい。

Geo.Prince

ジョー・プリンス竹下株式会社

URL : <http://www.geoprince.co.jp> E-Mail : info@geoprince.co.jp

| | | | |
|-------|-----------|--------------------|-------------------------------------|
| 本社 | 〒578-0965 | 東大阪市本庄西1丁目4番32号 | TEL. 06-6747-2302 FAX. 06-6747-2710 |
| 大阪支店 | 〒578-0965 | 東大阪市本庄西1丁目4番32号 | TEL. 06-6747-2591 FAX. 06-6747-2276 |
| 東京支店 | 〒130-0024 | 東京都墨田区菊川3丁目20番5号 | TEL. 03-3633-8505 FAX. 03-3633-8577 |
| 名古屋支店 | 〒468-0045 | 名古屋市天白区野並1丁目275番 | TEL. 052-893-0792 FAX. 052-893-0793 |
| 福岡営業所 | 〒812-0007 | 福岡市博多区東比恵2丁目19番18号 | TEL. 092-483-8566 FAX. 092-483-8577 |